



Talk, exchange ideas, create something into **THE Cinema 4D Italian Community**
L'ALVEARE DI CINEMA 4D



[Staff](#) [Archivio](#) [Statistiche](#) [Links](#)

[Home](#) | [Forum](#) | [Corsi](#) | [Shop](#) | [Tutorial](#) | [Modelli](#) | [Texture](#) | [Gallery](#) | [Recensioni](#) | [Interviste](#) | [Benchmark](#) | [Contest](#) | [Eventi](#) | [Xpresso](#) | [Plug-ins](#) | [Cerca](#)

[FAQ](#) [Cerca](#) [Lista utenti](#) [Gruppi](#) [Profilo](#) [Non ci sono nuovi messaggi](#) [Log out \[bluCSC \]](#)

CONTEST (mini) ALIENO

Vai a [Precedente](#) [1](#), [2](#), [3](#), [4](#), [5](#), [6](#), [7](#), [8](#)

NuovoTopic

Rispondi

[Indice del forum » Work in Progress](#)

[Precedente](#) :: [Successivo](#)

Inviato: Dom Feb 25, 2007 8:10 pm

[quote](#)

Messaggio

esablone

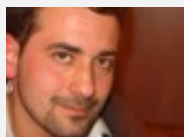

Registrato: 28/02/06
15:04
Messaggi: 210
Residenza: Milano-
Pescara

Ragazzi complimenti... veramente tutti bravissimi. mi dispiace di non avere tempo, appena posso spero di poterci mettere mano anche io.. continuate cosi mi raccomando.

Ciao Ettore.

[top](#)

[profile](#)

[pm](#)

Inviato: Dom Feb 25, 2007 8:46 pm

quote

Messaggio

TheTruster

Registrato: 01/11/06
17:06
Messaggi: 218

Grazie grendizer!



beh... ho imparato da solo....



per me modellare è come disegnare sulla carta... e poi ci sono i disegni di Blu, anche se sono schizzi
(come dice lui) sono ricchi di dettagli che aiutano...

a proposito Blu.... qualche altra visualeeeee, che ci devo mettere da st'altra parte!?!?!?



TT

Struct_1.jpg

Description:

Filesize:

114.77 KB

Viewed:

98 Time(s)



Sono un genio... incompreso.
Talmente incompreso che stento a comprendermi io stesso.

[top](#)

[profile](#)

[pm](#)

 Inviato: Dom Feb 25, 2007 11:32 pm

[quote](#)

[edit](#)

Messaggio

bluCSC

Registrato: 13/12/05
14:08
Messaggi: 134



Questo è il massimo che riesco a fare in una mezzora..poi mi scoraggio e penso che copiare i miei bozzetti è lavoro non per me ma per TT

casalien.jpg

Description:

Filesize:

22.37 KB

Viewed:

77 Time(s)

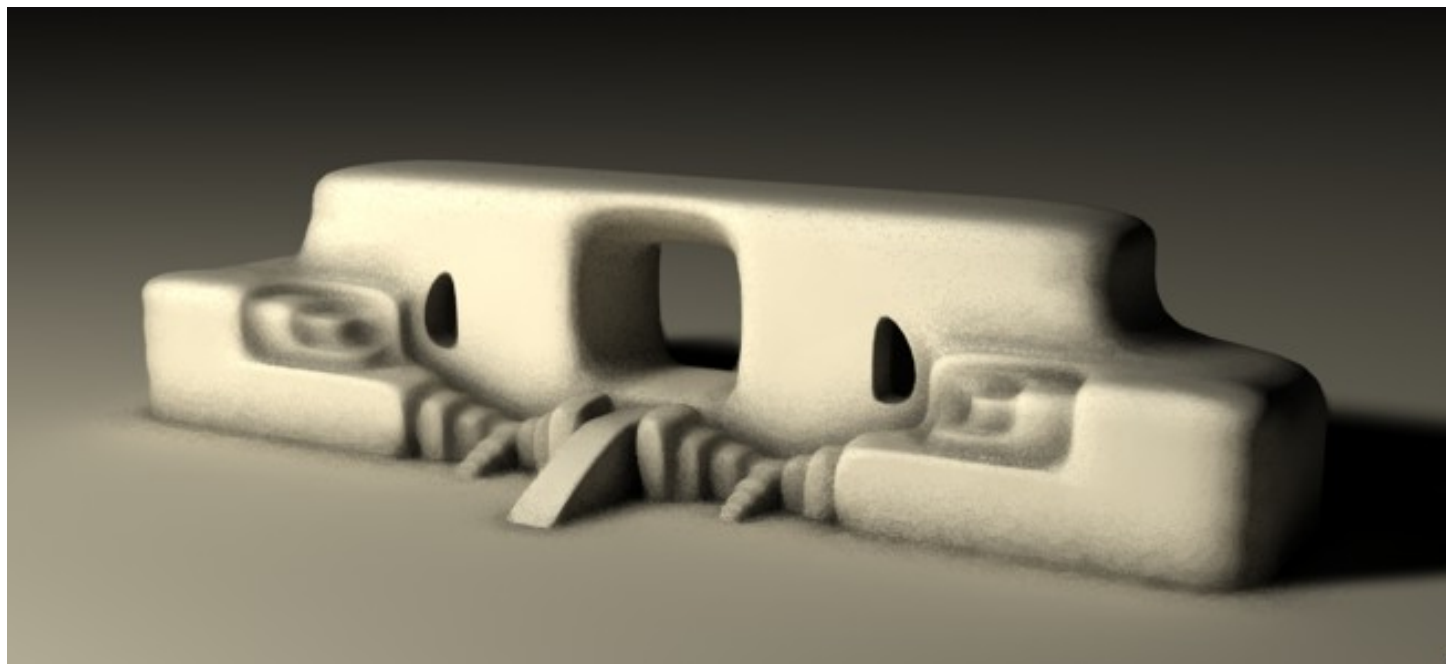

---> sono "bluvetro" <---

-CSC-

[top](#)
[profile](#)
[pm](#)

Inviato: Dom Feb 25, 2007 11:40 pm

quote

Messaggio

TheTruster



Registrato: 01/11/06
17:06
Messaggi: 218

top

profile

pm

ecco... magari me li facessi, sti bozzetti!



TT

Sono un genio... incompreso.
Talmente incompreso che stento a comprendermi io stesso.

Inviato: Lun Feb 26, 2007 5:06 pm

quote

edit

Messaggio

bluCSC



Registrato: 13/12/05
14:08
Messaggi: 134



Si hao ragione!!! Dai, ora mi metto a farti un minimo di proiezione di questa abitazioncina!

casalien2.jpg

Description:

Filesize: 74.85 KB

Viewed: 18 Time(s)

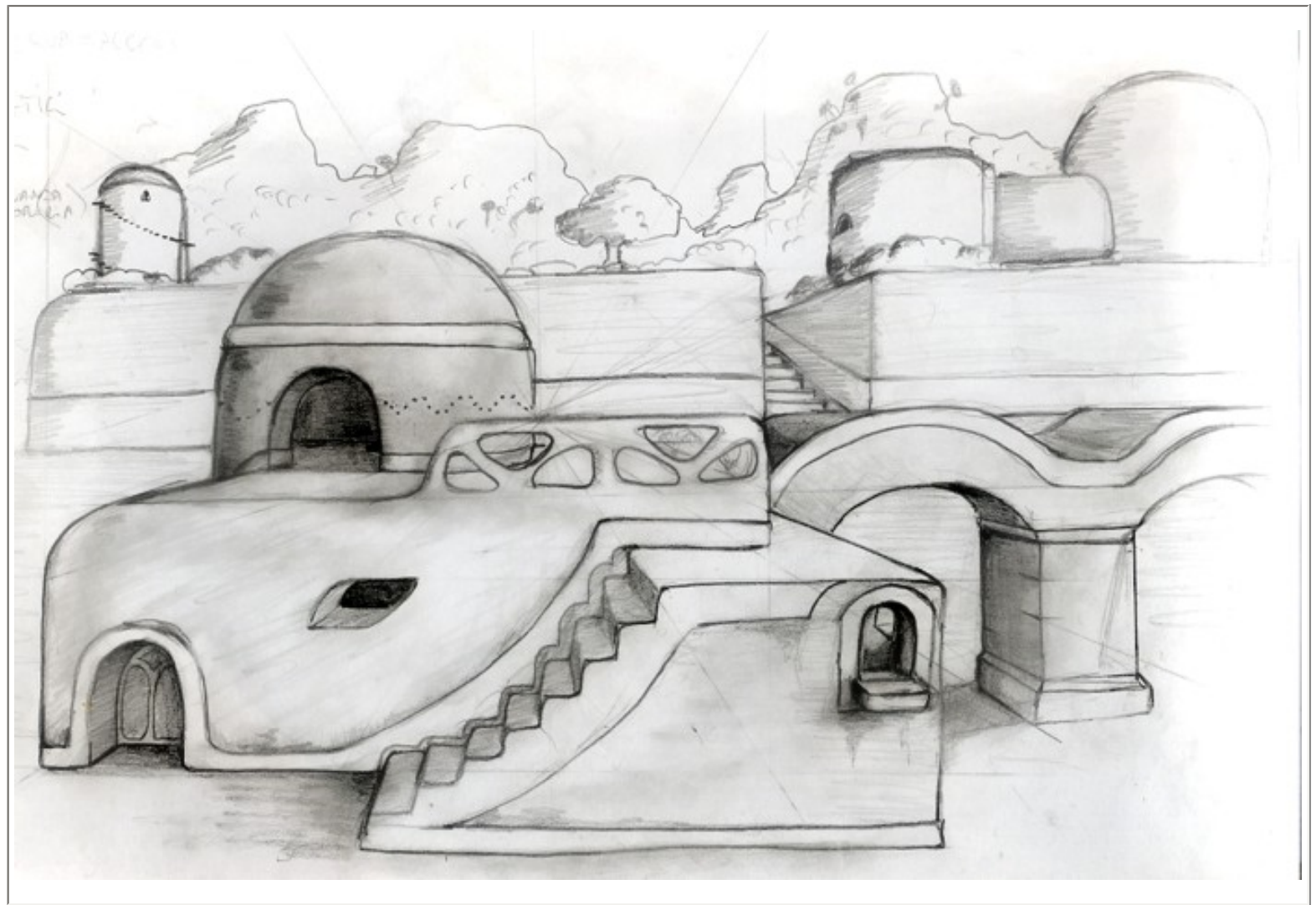

---> sono "bluvetro" <---
-CSC-

top

profile

pm

Inviato: Lun Feb 26, 2007 5:13 pm

quote

Messaggio

TheTruster



Registrato: 01/11/06
17:06
Messaggi: 218

molto bella! mi metto al lavoro



ma quella che stavo realizzando? che faccio, la continuo? o non serve più?



TT

Sono un genio... incompreso.
Talmente incompreso che stento a comprendermi io stesso.

top

profile

pm

Inviato: Lun Feb 26, 2007 5:25 pm

quote

edit

Messaggio

bluCSC



Registrato: 13/12/05
14:08
Messaggi: 134



Scherzi? Guai a te se butti il bel lavoro che hai fatto!!



Uniamo tutto e facciamo un bel villaggetto!!

---> sono "bluetro" <---
-CSC-

top

profile

pm

Nuovo Topic

Rispondi

Indice del forum » Work in Progress

Controlla questo argomento

Pagina 8 di 8

Mostra prima i messaggi di:

Vai a:

Tutti i fusi orari sono GMT + 1 ora
Vai a Precedente 1, 2, 3, 4, 5, 6, 7,
8

Puoi inserire nuovi argomenti
Puoi rispondere a tutti gli argomenti
Puoi modificare i tuoi messaggi
Non puoi cancellare i tuoi messaggi
Puoi votare nei sondaggi
You **can** attach files in this forum
You **can** download files in this forum

Powered by phpBB ©
vMac Style based on MacinScott



XML [Feed RSS](#) | [Privacy & Security](#) | [Contatta C4Dzone](#)

Powered by asc:labs

C4Dzone e' un marchio di proprieta' di ZuccherodiKanna snc, P.Iva: 03469930238.

Sede operativa e centro formazione: Via Volturno 28 E - 37135 Verona. Tel: 045-500839 Sede legale: Via V. della Vittoria 27a - 37061 Verona.

Tutti i marchi citati in questo sito sono sotto copyright dei rispettivi proprietari. Copyright ZuccherodiKanna snc.